SIRBMA

NORGES GEOLOGISKE UNDERSØKELSE

2235 III

BERGGRUNNSGEOLOGISK KART 1:50 000 FORELØPIG UTGAVE

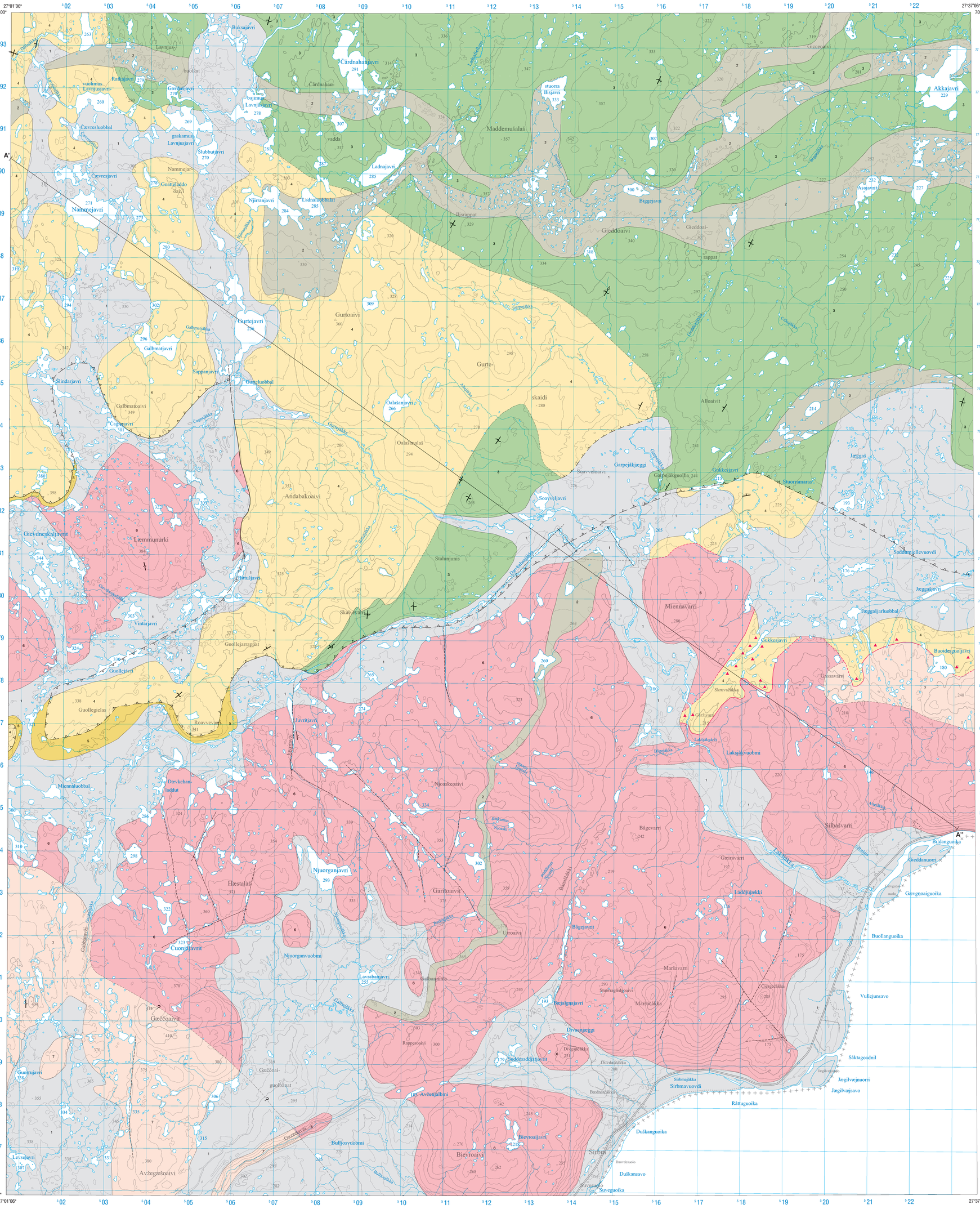
Maddemušalaš
Gurtoaivi
Gurte-
skaidi
Andabakoaivi
Láemmunurki
Stalinjunis
Miennavarri
Bågevarri
Silbasvarri
Gæccoaivi
Marsåvarri
Sirbma
Njuorganjavri
Cuonjajavrit
Njuorganvuobmi
Lakšjåkgåržj
Laksjåsvuobmi
Laddijujekki
Gæccoai-
goalbmat
Avžegæčoaivi
Bieyroaivi
Bulljosvuobmi
Miennaluobbal
Dævkehan-
laddut
Hærstalaš
Garitoaivit
Bågejavrit
Urroaivi
Gieddanuorri
Gævgnoaiguoika
Buollanguoika
Vullejunsavo
Såktagoadnil
Jægilvæjnuorri
Jægilvæjsavo
Råttuguoika
Duškanguoika
Duškansavo
Suveguoika
Buoidegaidnu
Buoidegaidnuoivi
Gæccoaivi
Gæccoai-
goalbmat
Guorrujavri
Levsjavri
Guollejavri
Guollejarrappat
Vintarjavri
Gievdneskaljavrit
Cievrestjávrit
Nammejavri
Nammejarvi
Gurtejavri
Oalašanjavri
Oalašanalaš
Ladnajavri
Ladnaluobbatat
Njurranjavri
Ilisrappat
Biggejavri
Gieddoaivi
Gieddoai-
rappat
Ilisjavri
Cårdnahanjavri
Cårdnahan-
vadda
Akkajavri
Asajavrit
Jæggajavri
Jæggajarluobbal
Buoidegaidnujavri
Gassavarri
Skuvvačakka
Gurtejavri
Laksjåkgåržj
Gukkesjavri
Miennavarri
Suddesaddjajavrit
Divvanjeggi
Bajalgnajavri
Rappenoaivi
Stuorragidgoaivi
Marsåčakka
Cieggečakka
Duvdnečakka
Badnanjakka
Sirbmajakka
Sirbmavuovdi
Bievroaijavri
Bulljosvuobmi
Avžegæčoaivi
Levsjavri
Guorrujavri
Njuoskeoaivi
Hærstalaš
Garitoaivit
Bågejavrit
Urroaivi
Gæccoaivi
Gæccoai-
goalbmat
Gæcravarri
Laddijujekki
Gævgnoaiguoika
Gieddanuorri
Buollanguoika
Vullejunsavo
Såktagoadnil
Jægilvæjnuorri
Jægilvæjsavo
Råttuguoika
Duškanguoika
Duškansavo
Suveguoika
Buoidegaidnu
Buoidegaidnuoivi
Gæccoaivi
Gæccoai-
goalbmat
Guorrujavri
Levsjavri
Guollejavri
Guollejarrappat
Vintarjavri
Gievdneskaljavrit
Cievrestjávrit
Nammejavri
Nammejarvi
Gurtejavri
Oalašanjavri
Oalašanalaš
Ladnajavri
Ladnaluobbatat
Njurranjavri
Ilisrappat
Biggejavri
Gieddoaivi
Gieddoai-
rappat
Ilisjavri
Cårdnahanjavri
Cårdnahan-
vadda
Akkajavri
Asajavrit
Jæggajavri
Jæggajarluobbal
Buoidegaidnujavri
Gassavarri
Skuvvačakka
Gurtejavri
Laksjåkgåržj
Gukkesjavri
Miennavarri
Suddesaddjajavrit
Divvanjeggi
Bajalgnajavri
Rappenoaivi
Stuorragidgoaivi
Marsåčakka
Cieggečakka
Duvdnečakka
Badnanjakka
Sirbmajakka
Sirbmavuovdi
Bievroaijavri
Bulljosvuobmi
Avžegæčoaivi
Levsjavri
Guorrujavri
Njuoskeoaivi
Hærstalaš
Garitoaivit
Bågejavrit
Urroaivi
Gæccoaivi