

LÆRDALSØYRI

NORGES GEOLOGISKE UNDERSØKELSE

1417 II

BERGGRUNNSKART M 1:50.000 FORELØPIG UTGAVE

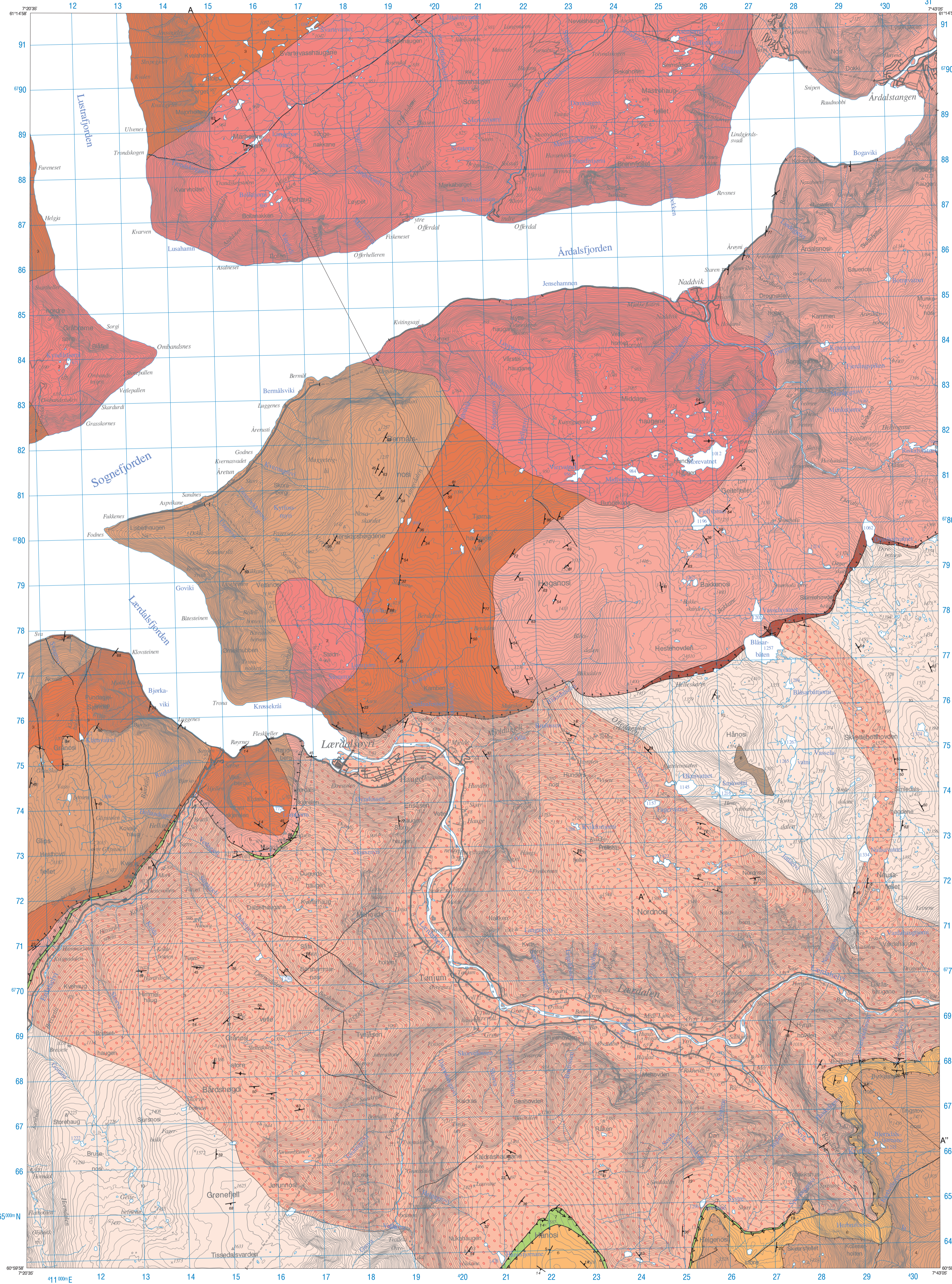

TEGNFORKLARING

Overskjøyne bergarter

Jotun-Valdresdekkekomplekset, innskjøvet i silurisk tid
 Jotunheimkomplekset, høygradsmvanda proterozoiske dybbergarter og midtels til lavgradsmvanda gneiser

- 1 Forfokningsbrekke
- 2 Granodoritt
- 3 Anortositt, anortosittisk gabbro
- 4 Gabbro
- 5 Mangeritt, jolunit og gabbro ikke adsitt
- 6 Mylonitt, mylonittisk gneis av varierende sammensetning, fylorittisk gneis

Fortun-Vangdekket, omvanda avsetningsbergarter av kambrosilursk alder, innskjøvet i silurisk tid

- 7 Fyllitt

Stedegne bergarter

Grunnfjell, sterkingsbergarter og omdanna bergarter av prekambriisk alder

- 8 Gabbro, amfibolitt
- 9 Granitt, stedsvis omdannet til eyegneis
- 10 Diorittisk til granittisk gneis

Geologiske grenser, linjer og symbol

- Bergartsgrense
- Bergartsgrense, antatt eller overgangsmessig
- Skyvelorkastning i Jotun-Valdresdekkekomplekset
- Skyvelorkastning under Jotun-Valdresdekkekomplekset
- Skyvelorkastning under Fortun-Vangdekket
- Forkastning, Tynh-Lærdalsforkastningen, bølgepeker mot nordforkastet del
- Forkastning, sprekk
- Støtlinje A-A'
- Follaasjon, blanding eller skilthighet. Planets helning angitt, 25° mot SØ, loddrett = 90°
- Foldeakse med stupning angitt, 35° mot SØ
- Lineasjon med stupning angitt, 35° mot SØ

Kartlagt av O.A.Malm (1978), O.Lutro (1980, 1985) og E.Tveten (1985).
 Sammensatt ved NGU av O.Lutro. Sammensattinga blei sluttført september 1985.
 Denne utgaven er digitalisert ved NGU i mai 2002 av O.Lutro. Det er ikke gjort forandringar i utgaven fra 1985.

Referanse til kartet Lutro, O., Tveten, E. & Malm, O.A. 2002
 Berggrunnskart LÆRDALSØYRI 1417 II, M 1:50.000, foreløpig utgave
 Norges geologiske undersøkelse

Digital topografisk kartgrunnlag fra Statens Kartverk, utgave LKS 2003/03764.
 Foreløpig kart er ikke gjennomgått av kartprodusenten, og er derfor ikke kvalitetssikret.
 De kan være sammensatt av data fra flere geologiske karttegninger over lang tid, og med ulike kartleggingsformål.
 Av dette følger at kvaliteten kan være variabel. Kartene er ikke trykt, men produsert på fargeplottet.
 Plottet er av dårligere kvalitet enn det som blir brukt i trykt kart.

Kartbladinnstilling

