

KOLVEREID

NORGES GEOLOGISKE UNDERSØKELSE

1724-4

FORELØPIG BERGGRUNNSKART 1:50 000

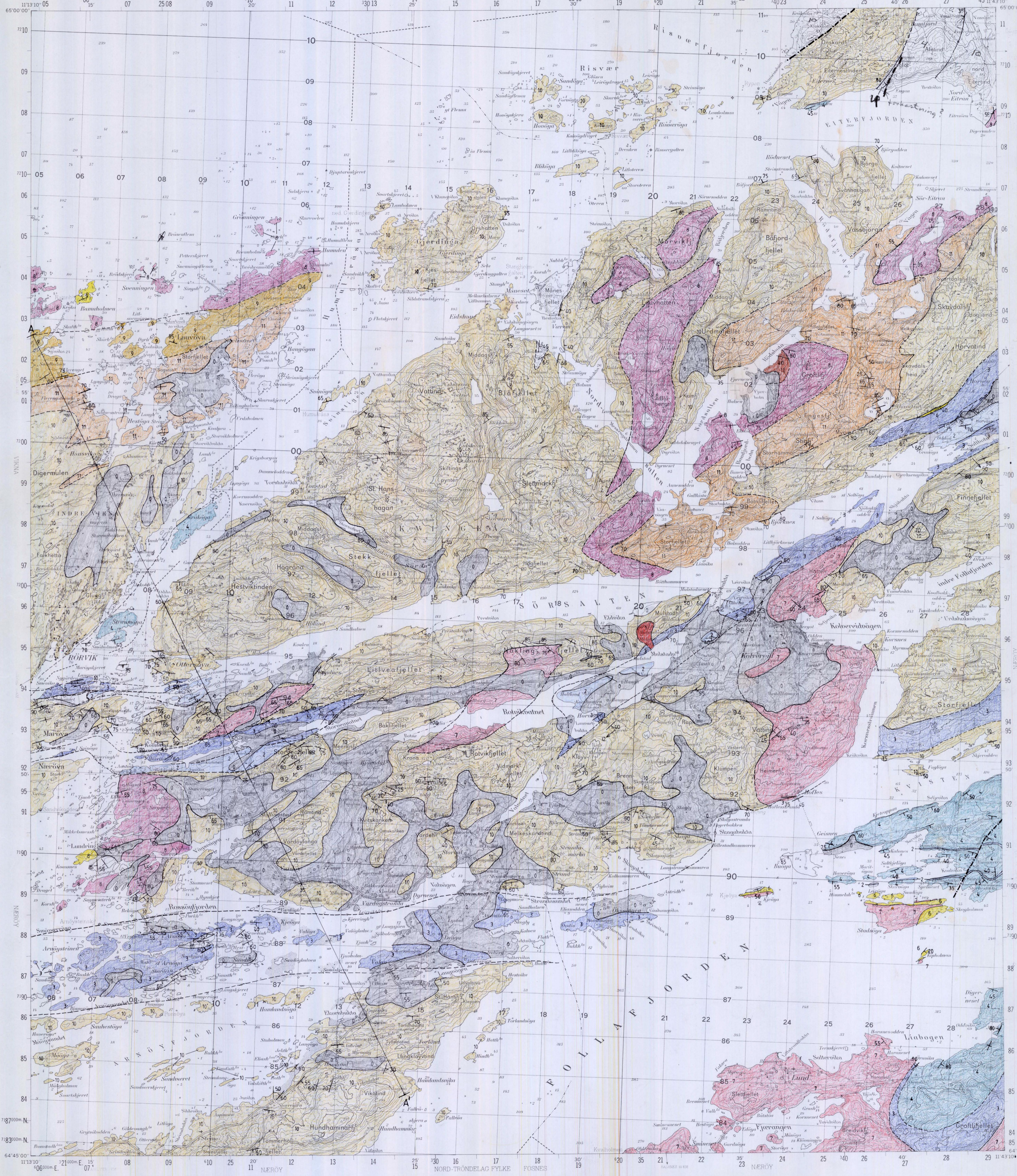

TEGNFORKLARING

SEDIMENTER AV KVARTÆR ALDER

0 Morene, grus, sand, leir, myr o.s.v.

BERGARTER AV ANTATT SENPREKAMBRISK/TIDLIG PALEOZOISK ALDER

- DAGBERGARTER
- 1 Trondhjømitt
 - 2 Sedimentære bergarter
 - 3 Marmor, delvis med kalksilikatbånd
 - 4 Marmor i vekslning med kalksilikatkløser, glimmerskifer og biotittisk sandstein
 - 5 Kalksilikatkløser, ofte med linser av marmor
 - 6 Glimmerskifer
 - 7 Sandstein, lys, delvis kvartsilteik
- GRUNNFJELL, GNEISER AV TIDLIG/MELLOM PROTEROZOISK ALDER
- 8 Granodiorittisk gneis, porfyroklastisk
 - 9 Granodiorittisk gneis, middels til grovkornet
 - 10 Granodiorittisk gneis, båndet og sliret, delvis migmatittisk
 - 11 Amphibolittisk gneis
 - 12 Ollivinførende gabbro

GEOLOGISKE SYMBOLER

- Bergartsgrense sukker, usukker
- Dominerende fallasjon, planets fall angitt 45 mot NV, Loddrett
- Forkastning
- Prof. Llinje

Kartlagt av Dag Berung, (1985-86), Reidun Rovde og Anne Ullern, (1987-88)
Redigert ved NGU av Arne Solli, 1990.

Referanse til kartet: Berung, D., 1990
KOLVEREID berggrunnskart, 1724-4, 1:50.000, foreløpig utgave
Norges geologiske undersøkelse

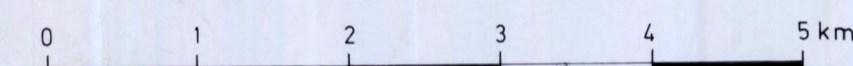

1625 II	1725 III	1725 II
1624 I	1724 IV	1724 I
1624 II	1724 III	1724 II

NGU geol. avd.
KARTARKIVET
Original nr. 010/80.0004
Art. Forl. utg. berggr. k.
Levert den
Av Dag Berung
Godkjent av