

TEGNFORKLARING

SEDIMENTER, UKONSOLIDERT (AV KVARTÆR ALDER)

- Moræne
- JOTUNDEKKEKOMPLEKSET (OMDANNEDE BERGARTER AV PREKAMBRISK ALDER SKJØVET UNDER DEN KALEDONISKE FJELLKJEDEDANNELSE)
- MJUVASSFORMASJONEN
- VOLANITGRUPPEN
- JOTUNHEIMKOMPLEKSET

STEDEGNE/NÆR STEDEGNE BERGARTER AV KAMBRO-ORDOVICISK ALDER

- Granittiske dybbergarter, gneis, amfibolitt
- Granitt, middelskornet
- Parfynggranitt, med ganger av middelskornet granitt
- Amfibolitt, metagabbro

GRUNNFJELL, STEDEGNE BERGARTER AV PREKAMBRISK ALDER

- Granittiske dybbergarter, gneis, amfibolitt
- Granitt, middelskornet
- Parfynggranitt, med ganger av middelskornet granitt
- Amfibolitt, metagabbro

OVERFLATEBERGARTER TILHØRENDE TELEMARKSUITEN

- Metasandstein
- Deformert konglomerat
- Finkornet parfyngtekt gneis, antatt metarhyolitt, gneis, stedvis gjennomsett av granitt

GEOLOGISKE SYMBOLER

- Bergartsgrense, sukker/Luskeren
- Skyvegrense for Jotundekket
- Skyvegrense for mindre skyveforkastning
- Forkastning
- Sprakkedase
- Fallasjon/skivfrihet, med planets helning angitt (40 mot SØ, Loddrett, vannrett)
- Lagning, med planets helning angitt (40 mot SØ, Loddrett, vannrett)
- Faldeakse, med stupning angitt (20 mot SØ, vannrett)
- Linasjon, med stupning angitt (20 mot SØ, vannrett)

Geologisk kartlagt av Helge Askvik i tiden 1965-86 i samarbeide med Helge Læseth (1985) og Melha Yrstadkul (1986).
Sammenstilt av Helge Askvik. Sammenstillingen avsluttet oktober 1986.
Redigert ved NGU av Ellen H.O. Sigmond. Redaksjonen avsluttet 1988.

Referanse til dette kartet: Askvik, H., 1988
DJUP berggrunnskart 1516 IV, 1:50 000, foreløpig utgave
Norges geologiske undersøkelse

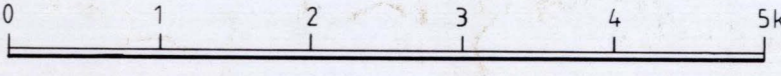

1417 II	1517 III	1517 II
1416 I	1516 IV	1516 I
1416 II	1516 III	1516 II

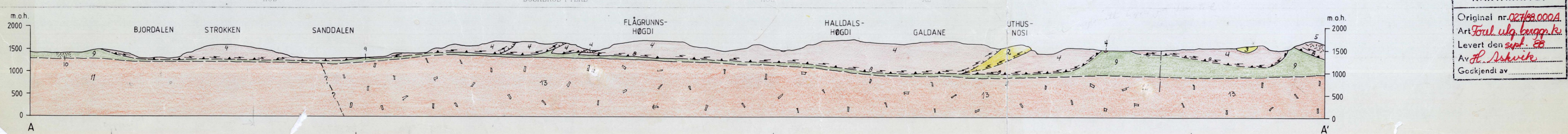

NGU geol. avd.
KARTARKIVET
Original nr. 027/88.000A
Art. *Foul. ulg. bygg. k.*
Levert den *sept. 88*
Av *H. Askvik*
Geokjendt av