

# LINNAJAVRRE

2230 III

FORELØPIG BERGGRUNNSKART M 1:50000

NORGES GEOLOGISKE UNDERSØKELSE

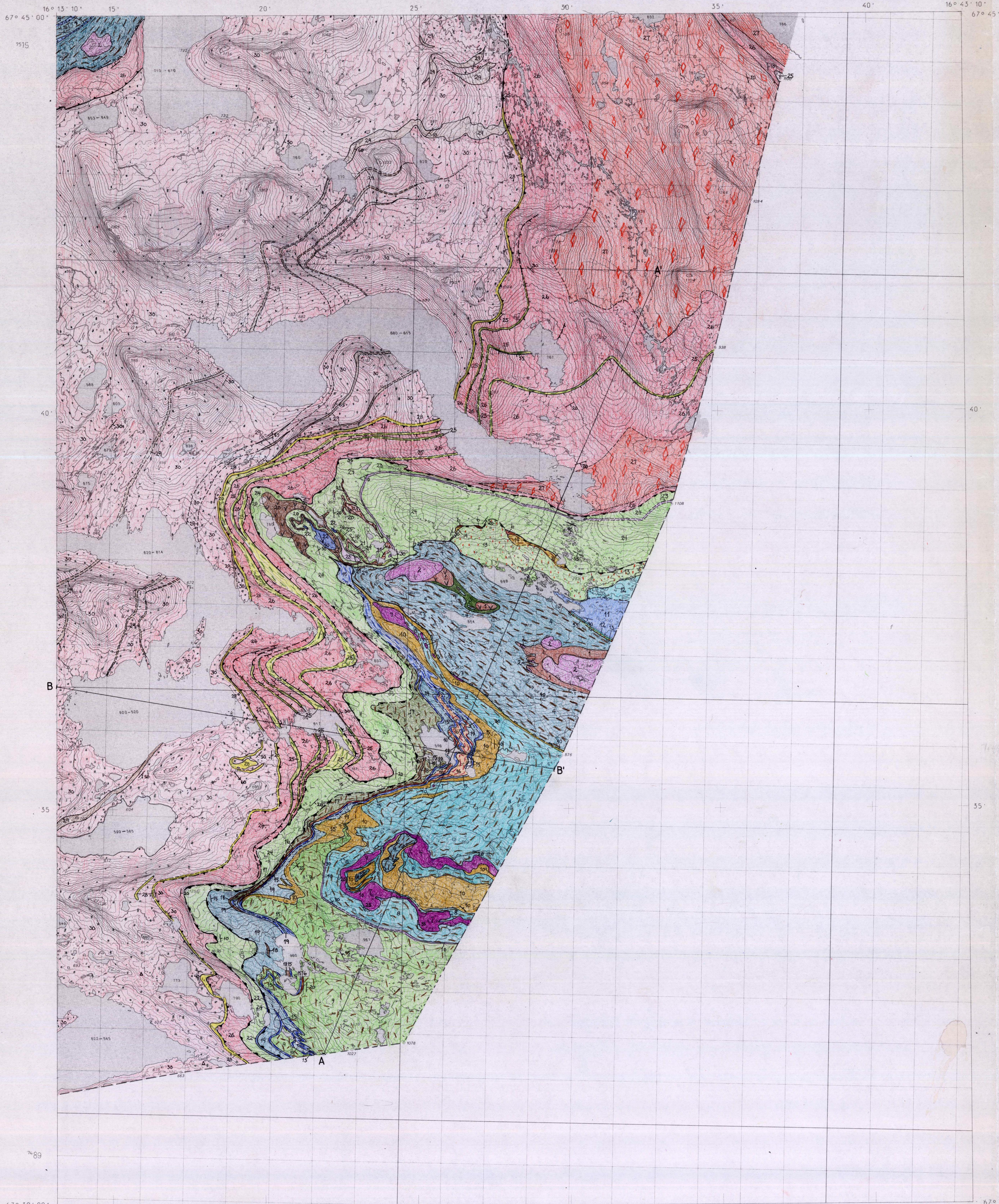

## TEGNFORKLARING

KØLIDЕККЕКOMPLEKSET; OMDANNEDE BERGARTER AV KAMBROILURISK ALDER, SKJØVET UNDER DEN KALEDONISKE FJELLKJEDEDANNELSE \*

Cokkulvarredekket (Mldre del av Køldekkekomplekset)

OMDANNEDE STØRKNINGSBERGARTER

- 22-18 Amfibolitt, stedvis med bevart gabbrøtekstur
- 2 9 Ultramafitt; stedvis serpentinisert peridotitt, hornblenditt, dunitt, vohrlitt og vøstørlitt

OMDANNEDE SEDIMENTÆRE BERGARTER

- 5 18 Grafittskifer
- 4 19-21 Amfiboliferende glimmerskifer, stedvis med granater og tyne lag av kalkalkater
- 5 11-18 Uren marmor

Mldre og undre del av Køldekkekomplekset

OMDANNEDE DYPBERGARTER

- 6 22 Hornblenditt
- 7 9 Ultramafitt, serpentinisert peridotitt med talk

RAKKOVARDOGRUPPEN

- 8 15-21 Kalkglimmerskifer, stedvis hornblendeførende
- 9 17-21 Garbenskifer, grovkornet
- 10 20 Amfibolitt, overveidende putelava, stedvis også med bevart gabbrøtekstur

SNJASKAJAVRREGRUPPEN

- 11 11 Kalkspatmarmor, stedvis med benker av hvit dolomitt
- 12 15 Kalkglimmerskifer
- 13 17-16 Granatglimmerskifer, finkornet
- 14 20-21 Amfibolitt

HURREJAVRREGRUPPEN

- 15 11-12 Kalkspatmarmor, med lag av dolomittmarmor
- 16 3-8 Tonalittisk gneis
- 17-17-17 Garbenskifer
- 18 21 Amfibolitt
- 19 19 Kalkglimmerskifer

SEVEDEKKEKOMPLEKSET; OMDANNEDE BERGARTER AV ANTATT KAMBRO-STURTSK ALDER, SKJØVET UNDER DEN KALEDONISKE FJELLKJEDEDANNELSE \*

Kvitbergdekket

OMDANNEDE DYPBERGARTER

- 20-18 Amfibolitt med bevart gabbrøtekstur
- 21-21 Hornblenditt

OMDANNEDE SEDIMENTÆRE OG VULKANSKE BERGARTER

- 22 12 Kalkspatmarmor
- 23 10 Kvarter-plagioklasisk gneis, antatt metadacitt
- 24 17 Kvarter-granatglimmerskifer, ensartet og relativt massiv

UNDRE DEKKEKOMPLEKS; OMDANNEDE BERGARTER AV ANTATT MELLOM-PREKAMBRISK TIL SENPREKAMBRISK ALDER\*\*

OMDANNEDE SEDIMENTÆRE BERGARTER AV SENPREKAMBRISK ALDER

- 25 14-18 Kvarterisk glimmerskifer, fin- til middelskornet, ofte rusten

OMDANNEDE DYPBERGARTER AV MELLOMPREKAMBRISK ALDER

- 26 7 Granittisk gneis, for det meste middelskornet og med porfyrisk tekstur, stedvis finkornet og ensartet
- 27 6-6 Granitt, grovkornet, vanligvis med fenokrystaller av mikroklin

STEDEGNE TIL NÆR STEDEGNE SEDIMENTÆRE BERGARTER AV ANTATT SENPREKAMBRISK ALDER

- 28 1 Kvarterisk og kvarterisk glimmerskifer, stedvis med en tynn muskovittskifer i bunnen

GRUNNFJELL; STEDEGNE TIL NÆR STEDEGNE BERGARTER AV MELLOMPREKAMBRISK ALDER\*\*\*

OMDANNEDE GANG- OG DYPBERGARTER

- 29 21 Blottskifer med relikter av amfibal, omdannet gangbergart
- 30 7-18 Grovkornet granitt, vanligvis med fenokrystaller av mikroklin, med xenolitter av marmor (Δ)

GEOLOGISKE SYMBOLER

- Bergartegrense, sikker, tolket
- ▲▲▲▲ Skyveforkastningen under Cokkulvarredekket
- ▲▲▲▲ Skyveforkastningen under Køldekkekomplekset
- ▲▲▲▲ Skyveforkastningen under Sevedekkekomplekset
- ▲▲▲▲ Skyveforkastningen under andre dekkekompleks
- ▲▲▲▲ Mindre skyveforkastning, ubrukasjon innen andre dekkekompleks
- ↗ ↘ Planstrukturer, hovedfoliasjon, planets helning angitt, (50° mot nordvest, vertikall=90°)
- ↖ ↗ Foldeakse med stupning angitt (15° mot sørvest)
- A—A' Profillinje

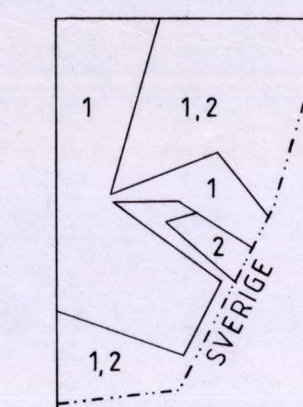

Geologisk kartlagt:  
1) Bratll, B. 1984-86  
2) Prestvik, T. 1985-86

Sammenstilt i 1986 av Bjørge Bratll og Tore Prestvik. Sammenstillingen avsluttet desember 1986.

Referanse til kartet: Bratll, B. og Prestvik, T., 1987. LINNAJAVRRE, berggrunnskart 2230 S, 1:50 000, foreløpig utgave, Norges geologiske undersøkelse.

\* Korreleres med Upper Allochthon på Scandnavian Caledonide Orogen-Scandinavia and related areas. Edited by P.G. Gee and B. Sturt, 1985, John Wiley & Sons Ltd.

\*\* Korreleres med Middle Allochthon på samme kart.

\*\*\* Korreleres med Parautochthon på samme kart.

0 1 2 3 4 5 km

2130 I	2230 IV	2230 I
2130 II	2230 III	
2129 I	2229 IV	

NGU geol. avd.

KARTARKIVET

Original nr. 015/87.000A  
Art. *Bratll, B. og Prestvik, T.*  
Levert den 1987  
Av *Bratll, B. og Prestvik, T.*  
Godkjendt av \_\_\_\_\_

