

LOVUNDEN

NORGES GEOLOGISKE UNDERSØKELSE

1827 IV

FORELØPIG BERGRUNNSKART M 1:50 000

Tegnforklaring

Intrusive bergarter. Kaledonske (?)

- Granittoide bergarter
- Granittoide ganger
- Grå, dels porfyriske bergarter
- Dioritt
- Gabbro, metagabbro

Meta-sedimenter. Kaledonske ?

- Glimmerskifer
- Glimmergneis
- "Porfyrisk gneis"
- Kalkglimmerskifer
- Kalkspatmarmor

"Bunn-messiv". Prekambrisk ?

- Granittoide gneiser (Åsvar: rød Kvalhlm.: grå)

Kartlagt 1976, sammenstilt 1978 av Magne Gustavs

Referanse til kartet: Gustavson, M. 1984 Lovunden, foreløpig berggrunnskart 1827 IV - 1:50 000. Norges Geologiske Undersøkelse.

1728 II	1828 III	1828 II
1727 I	1827 IV	1827 I
1727 II	1827 III	1827 II

NGU geol. avd.
KARTARKIVET
Original nr. 04/84.000.A
Art. Forel. utg. berggr. k.
Levert den 25.9.84
Av M. Gustavson
Godkjent av

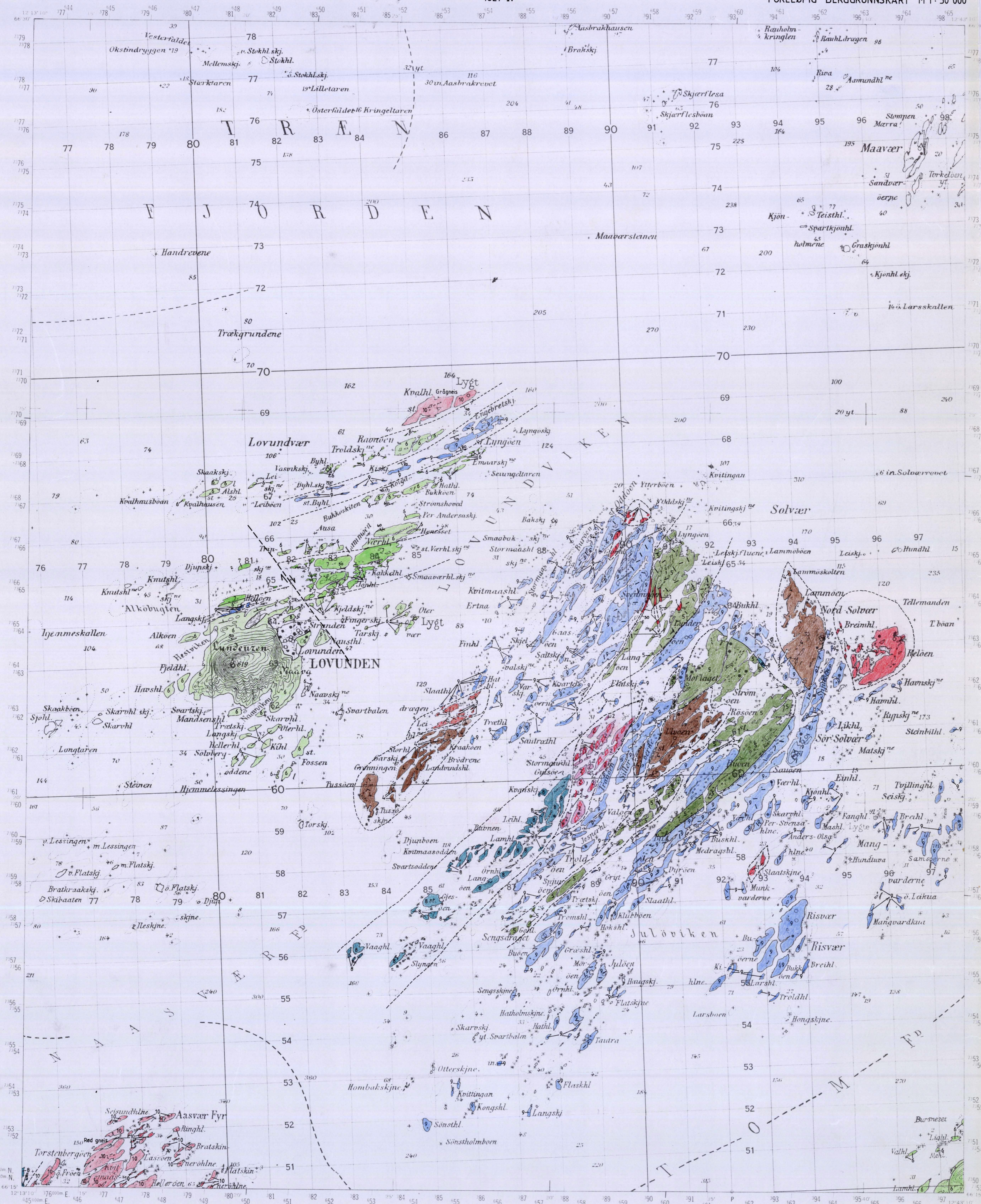
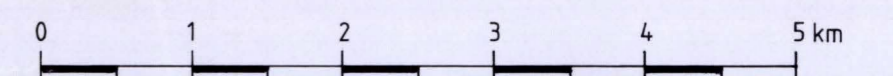

Målestokk. Scale 1:50 000

TRUKT I NORGES GEOGRAFISKE OPPMÅLING 12-73