

Siv.ing. Johannes Sørli
Boks 117,
5401 Stord.

0-78 160
ERT/BR 12.12.78.

VANNVERK BOGØY, HOLMEFJORD OG ÅDLAND.

Sonderborepunkter er avmerket på vedlagte kart.

De bør bores i den rekkefølge de er nummerert på kartene. Ved boringene bør det foruten dyp til fjell, anmerkes hva slags løsmasser man har nedover i profilene (grus-sand-silt-leire). Dette avgjøres ved å bruke firkantspiss, og vri sonderstengene for hver meter det bores ned. Ved dreining av stengane merkes ujevn motstand, og det høres knitring (skraping) i grus/sand. I silt/leire er motstanden jevn, og det er ingen knitring.

Punktene 4 og 5 kan flyttes noe dersom man ser fjell i dagen nær de avmerkete punktene.

Vennlig hilsen

Norges geologiske undersøkelse

Erik Rohr-Torp

Statsgeolog

Kopi til : Fusa kommune, v/kom.ingeniøren.
Vannverket v/Helge Ådland.



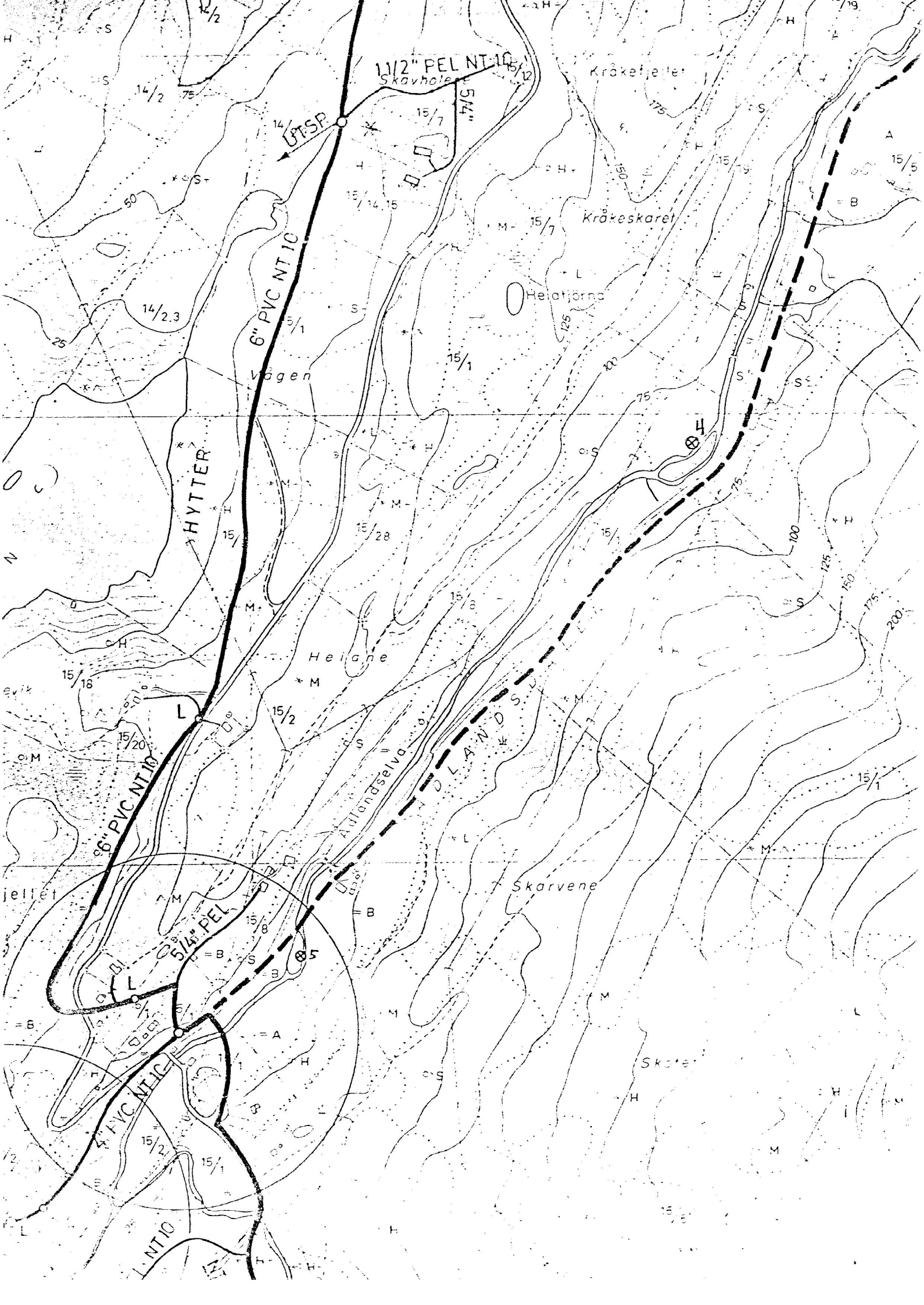

1 1/2" PEL NT 10
Skavholen

UTSP

6" PVC NT 10

HYTTER

6" PVC NT 10

5/4" PEL

4" PVC NT 10

L NT 10

Kråkefjellet

Kråkeskjæret

Helatjørna

Vågen

Helane

Skarvene

Aulandselva

DOLANDSLETTA

Skarve

14/2.3

14/2

15/14.15

15/1

15/28

15/18

15/20

15/2

15/2

15/1

15/7

15/7

15/

15/1

15/5

B

H

100

125

150

175

200

15/1

M

H

15/1

M

L

H

M

H

M

H

M

H

M

