DRØBAK

NORGES GEOLOGISKE UNDERSØKELSE | 1814 II | BERGGRUNNSKART M 1:50.000, FORELØPIG UTGAVE

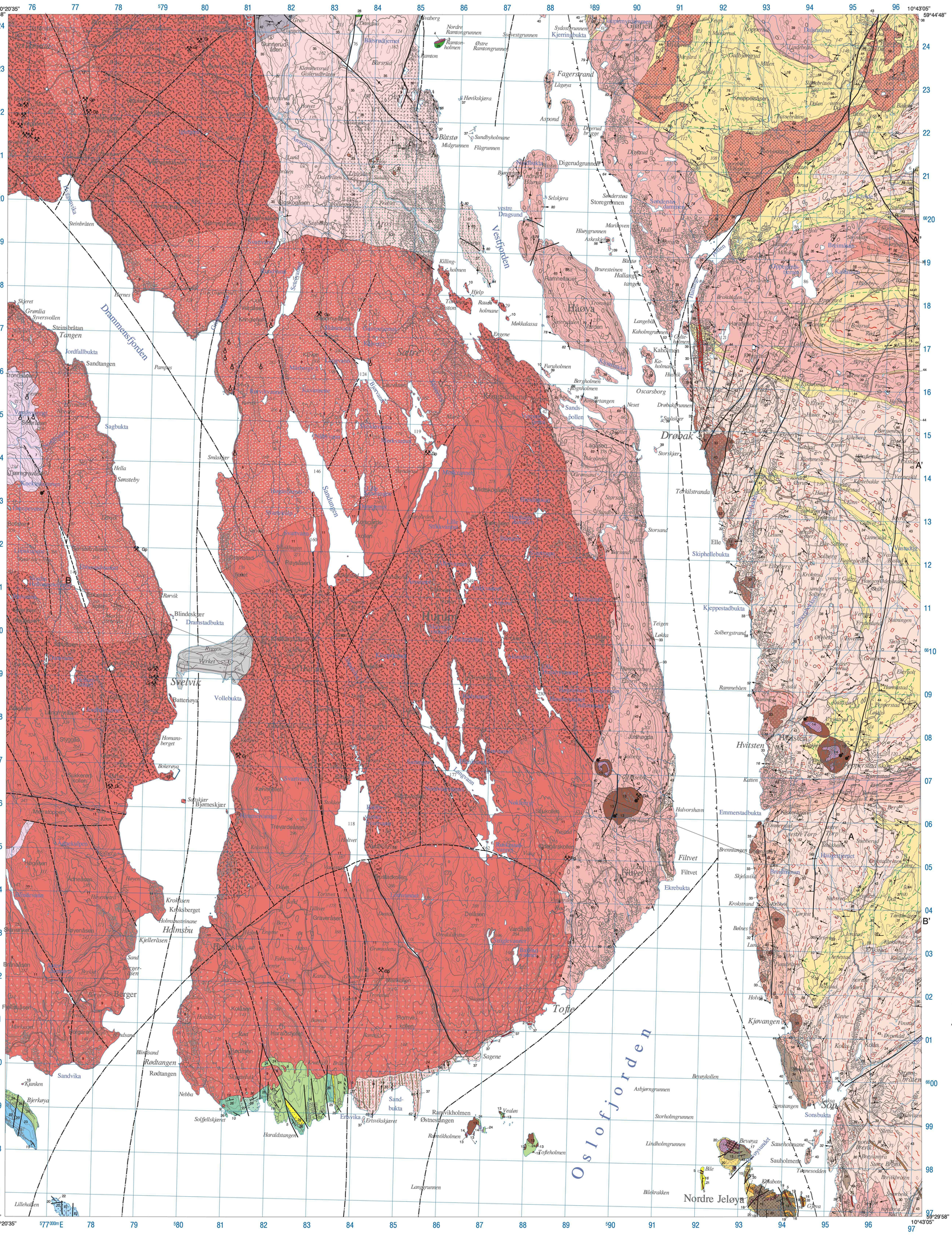
Drammensfjorden
Oslofjorden
Vestfjorden
Drøbak
Hvitsten
Filtvet
Tofte
Nordre Jeløya
Hurum
Svelvik
Holmsbu
Berger
Rødtangen
Sandvika
Sandtangen
Tangen
Fagerstrand
Storegrunnen
Digerudgrunnen
Oscarsborg
Kjøvangen
Sætre
Søn
Sonsbukta
Emmerstadbukta
Skiphellebukta
Kjeppestadbukta
Solbergstrand
Vollebukta
Batterøya
Blindskjær
Drammensfjorden
Steinsbråten
Jordfallbukta
Sagbukta
Smaskjær
Sandtangen
Rørvik
Blindesskjær
Drammensfjorden
Verket
Ryggen
Bokerøya
Bjørneskjær
Krokåsen
Kroksberget
Holmsbusteinane
Kjelleråsen
Berger
Rødtangen
Sandvika
Bjerkøya
Lillehallen
Nebba
Solfellskjæret
Haraldstangen
Ertsvika
Ertsvikskjæret
Sandbukta
Ramvikholmen
Østnesstangen
Toffeholmen
Langgrunnen
Bilekrakken
Bevøya
Sauholmane
Sauholmen
Tømnesodden
Kråkaboda
Gjøva
Bile
Vealøs
Asbjørngrunnen
Storholmgrunnen
Lindholmgrunnen
Bevrykollen
Sagene
Teigen
Lekka
Rammebøen
Halvorshavn
Brennlangen
Skjelavika
Krokstrand
Bølnes
Lund
Elle
Tørkilstranda
Storsand
Storsjøen
Gjerdrum
Fagerstrand
Aspond
Digerud
Nordre Ramtongrunnen
Østre Ramtongrunnen
Sydvestgrunnen
Sydostgrunnen
Kjerringbukta
Høvikskjæra
Sundryholmane
Midgrunnen
Flügrunnen
Selskjæra
Hjelp
Rauda holmane
Møkkalassa
Engene
Furuholmen
Bergholmen
Ringholmen
Kjøvangen
Neset
Drøbakgrunnen
Sandspollen
Storskjær
Lagåsen
Ødegården
Gråmsand
Midtskogåsen
Langåsen
Hjertegravåsen
Knekkebakke
Hella
Sønsteby
Rørvik
Blindesskjær
Drammensfjorden
Verket
Ryggen
Bokerøya
Bjørneskjær
Krokåsen
Kroksberget
Holmsbusteinane
Kjelleråsen
Berg