

- TEGNFORKLARING
- 1 Kvartære avsetninger
 - 13 Trondhemitt
 - Helgelandsdekket
 - Dypbergarter
 - 29 Porfyrgranitt
 - 3 Kvartsdioritt
 - 4 Granodioritt, sliret, gneisaktig
 - 5 Granodioritt
 - +6+ Granittisk gneis med tydelig planstruktur
 - 7 Granitt og gneisgranitt
 - 11 Gabbro og amfibolitt
 - 14 Ultrabasitt
 - 17 Aplitisk breksje
 - Metasedimenter
 - 9 Glimmergneis
 - 8 Sliret glimmergneis
 - 15 Glimmergneis rik på granittganger
 - 16 Glimmergneis med gabbroinneslutninger
 - 10 Marmor
 - 12 Kvartsrik gneis
 - Gjersvikdekket
 - 18 Grønnstein
 - 19 Grønnstein rik på granittårer
 - 20 Marmor
 - 21 Gabbro

- 30 Strøk/fall av skifrihet eller foliasjon (30° fall, vertikalt fall)
- 20 Strøk/stupning av foldeakser (20° stupning)
- 50 Linesasjon (50° stupning)
- For alle observasjoner er benyttet 360° inndeling
- Bergartsgrense
- Overgangsmessig grense
- Overskyvningsgrense for Helgelandsdekket
- ♀ Kisforekomst
- ♂ Jernmalforekomst

Sammentegnet 1981 av A.L. Nissen,

Referanse til kartet: A.L. Nissen, 1982
 NAMSSKOGAN, Berggrunnskart 1824 I M: 1:50 000
 Foreløpig utgave, Norges geologiske undersøkelse

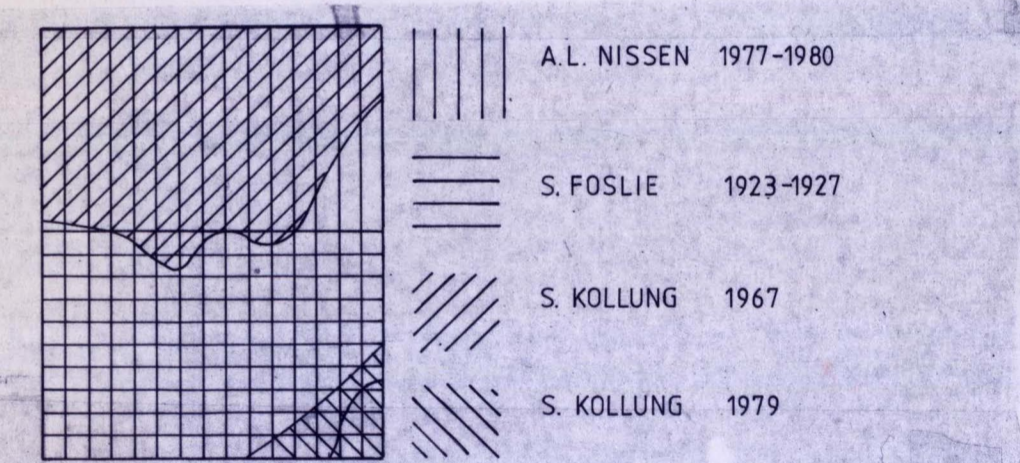

A.L. Nissens kartlegging 1977-1978 utført med økonomisk støtte fra Namsskogan kommune.

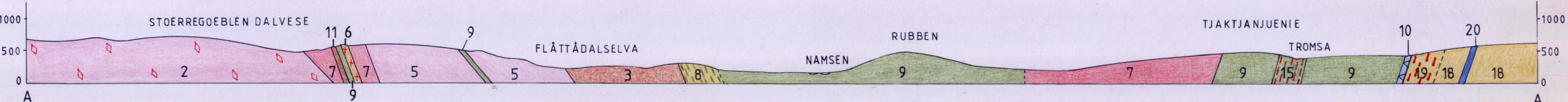
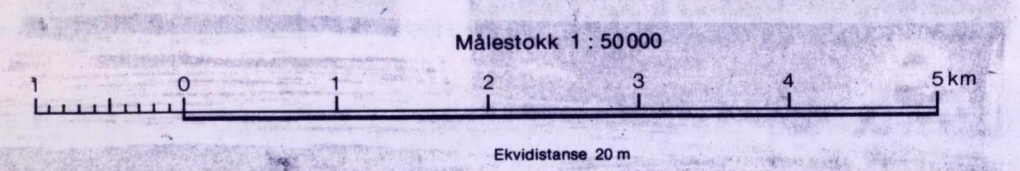
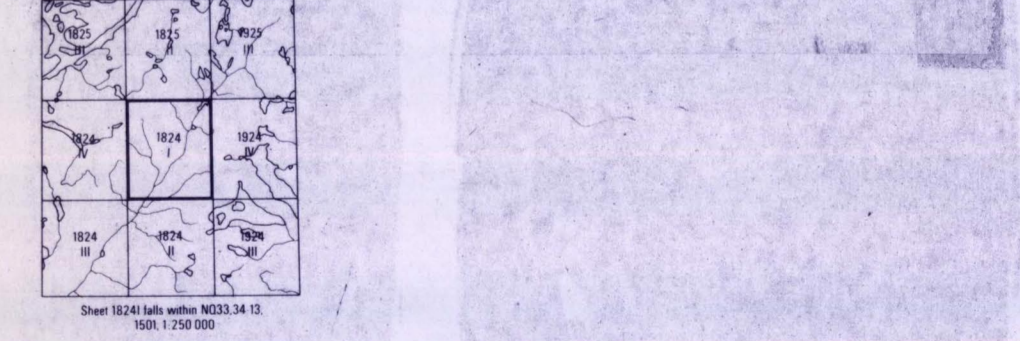

NGU geol. avd.
 KARTARKIVET
 Original nr. 069/82.000A
 Forel. utg. berggrunnskart
 utgitt den 27.2.83
 August Nissen